

2020



ABRIL- MAYO

CARTELERA CULTURAL SEMANAL

@sedeculta @sedeculta @SedecultaYuc @sedeculta

EVENTOS DE LA SECRETARÍA DE LA CULTURA Y LAS ARTES



Gobierno del Estado de Yucatán

SEDECULTA
SECRETARÍA DE LA CULTURA Y LAS ARTES

05

29

INTERCAMBIO CULTURAL MÉXICO-INDIA

Delegación del comité internacional
de la danza de la UNESCO
Cristóbal Ocaña
Danza
Centro Cultural La Ibérica
Ensayódromo
11:00 hrs
ENTRADA LIBRE

— **DÍA DE LA DANZA**
Ballet Folklórico Incluyente
Ángeles del Mayab
Espectáculo
Centro Cultural Ricardo López Méndez
Teatro
17:00 hrs
ENTRADA LIBRE

— **CRÍ CRÍ- TÍTERES Y CORO**
Coral
Coro de Cámara de
Yucatán y Títeres
Centro Cultural Obrero
Ricardo López Méndez
18:00 hrs
ENTRADA LIBRE

— **CIRCULEY, DE LA HAMACA
A LA CARPA**
Cuxum y su compañía de teatro
Obra de teatro
Teatro Daniel Ayala Pérez
20:00 hrs
BOLETOS EN TUSBOLETOS.MX

30

MÉRIDA EN ELLENTE DE LOS GUERRA.

Taller
Centro Cultural La Ibérica
Biblioteca Nidia Esther Rosado

10:30 hrs
ENTRADA CON REGISTRO AL
9997499422

— **PRESENTACIÓN DEL
DÍA DEL NIÑO.**
Recital
Centro Cultural Ricardo López Méndez
Explanada
16:00 hrs
ENTRADA LIBRE

— **OBRA EN MOVIMIENTO
PARA INFANCIAS**
Obra de danza interactiva
por el Día de la Niñez
CECUNY
16:00 y 18:00 hrs
ENTRADA LIBRE

— **FANTASÍA DE VILLANOS**
Danza
Teatro Armando Manzanero
18:00 hrs
BOLETOS EN TUSBOLETOS.MX

— **MUESTRA DEL TALLER
DE LA CANCIÓN YUCATECA**
Concierto
Palacio de la Música
Patio de Cuerdas
19:00 hrs
ENTRADA LIBRE

— **EN BUSCA DE CHUCHITO**
Obra de teatro
Teatro Daniel Ayala Pérez
20:00 hrs
BOLETOS EN TUSBOLETOS.MX

— **DANZA PARA NIÑAS Y NIÑOS**
Vaquería Yucateca
Casa de la Cultura del Mayab
Leopoldo Peniche Vallado
9:00 hrs
ENTRADA LIBRE

01

**CHOLITOS PARA USTEDES PRESENTA:
A DÓNDE VAMOS A PARAR**

Obra de teatro
Teatro Daniel Ayala
20:00 hrs
BOLETOS EN TUSBOLETOS.MX

02

**DECHADO. TALLER DE BORDADO
PARA MUJERES QUE QUIEREN CONTAR**

Taller
Centro de Artes Visuales
17:00 hrs
ENTRADA CON REGISTRO

**INAUGURACIÓN DE LA EXPOSICIÓN
GRAFICAS LUZ Y SOMBRA**
Centro Cultural La Ibérica
17:00 hrs
ENTRADA LIBRE

P.D. TU POLLO HA MUERTO
Obra de teatro
Teatro Daniel Ayala
20:00 hrs
BOLETOS EN TUSBOLETOS.MX

CELEBRANDO 20 AÑOS DE LA UNAY
Concierto
Palacio de la Música
Sala de Conciertos
20:00 hrs
BOLETOS EN TAQUILLA

03

**EXPOSICIÓN DE ARTES GRAFICAS
LUZ Y SOMBRA**

Exposición Gráfica
Centro Cultural La Ibérica
Pasillos del Edificio Emilio Seijo
8:00 a 15:00 hrs
ENTRADA LIBRE

**CAFÉ-PRESENTACIÓN DEL LIBRO
UN BAILE EN EL LICEO DE MÉRIDA 1909**
Centro Cultural La Ibérica
Sala de operaciones
Edificio Emilio Seijo.
09:00 hrs
ENTRADA CON REGISTRO
EN LA BIBLIOTECA NIDIA ESTHER
ROSADO DE FIGUEREDO

**JUGANDO JUNTOS:
UN DÍA ESPECIAL EN LA IBÉRICA**
Actividad Lúdica
Centro Cultural La Ibérica
Biblioteca Nidia Esther Rosado
10:00 hrs
ENTRADA LIBRE

U MEYAJIL K`ABO`OB`
BAZAR ARTESANAL
Gran Museo del Mundo Maya
Sala de Usos Múltiples 3
10:00 hrs
ENTRADA LIBRE

TRIBUTO A LANA DEL REY
Concierto
Teatro Daniel Ayala
19:00 hrs
BOLETOS EN TUSBOLETOS.MX

CANCIONES MÁGICAS
Concierto
Casa de la Cultura del Mayab
Leopoldo Peniche Vallado
19:00 hrs
ENTRADA LIBRE

LA HORA DEL CÁCARO
Proyección
Teatro Armando Manzanero
Cineteca Nacional
Manuel Barbachano Ponce
20:00 hrs
BOLETOS EN TAQUILLA
PARA MÁS INFORMACIÓN AL
9991229486

— **OBRAS MAESTRAS
DE DIEGO EL CIGALA**
Concierto
Teatro Armando Manzanero
20:30 hrs
BOLETOS EN TUSBOLETOS.MX

— **JOSS EN CONCIERTO EN MÉRIDA**
Concierto
Palacio de la Música
Sala de Conciertos
20:30 hrs
BOLETOS EN TAQUILLA.

04

U MEYAJIL K'ABO`OB BAZAR ARTESANAL

Gran Museo del Mundo Maya
Sala de Usos Múltiples 3
10:00 hrs
ENTRADA LIBRE

— **¿CÓMO ES TU MAMÁ?**
Lectura
Gran Museo del Mundo Maya
Sala de Lectura Ts'íibil T'aan, Palabra
Escrita
10:00 hrs
ENTRADA CON REGISTRO
visitas@granmuseodelmundomaya.com.mx

— **CUÉNTAME COREA. HISTORIAS
PARA NIÑOS Y JÓVENES**
Lectura de cuentos coreanos
en voz alta
Biblioteca Central Estatal
10:00 a 11:30 hrs
ENTRADA LIBRE

— **LA ABEJA REINA: XUNANKAB.**
Taller infantil
Gran Museo del Mundo Maya
Espacio Creativo Mejen Paalal
11:00 hrs
ENTRADA CON REGISTRO
visitas@granmuseodelmundomaya.com.mx

— **THE MAYAN PEOPLE:
A LIVING CULTURE**
Recorrido general en inglés
Gran Museo del Mundo Maya
Sala de Exposición Permanente
11:00 hrs
BOLETOS EN TAQUILLA

— **EL PUEBLO MAYA:
CULTURA VIVA**
Recorrido general en español
Gran Museo del Mundo Maya
Sala de Exposición Permanente
12:00 hrs
BOLETOS EN TAQUILLA

— **CONCIERTO DIDÁCTICO**
Ko'one'ex Paax:
Red de Agrupaciones musicales
Infantiles y Juveniles de Yucatán.
Participa: la Orquesta Típica
Infantil y Juvenil de Tekax
Palacio de la Música
Museo Interactivo
12:00 hrs
BOLETOS EN TAQUILLA DEL MUSEO.

— **BELLA Y BESTIA**
Danza
Teatro Daniel Ayala
19:00 hrs
BOLETOS EN TUSBOLETOS.MX

— **A LA MADRE**
Obra de teatro
Teatro Armando Manzanero
19:00 y 21:30 hrs
BOLETOS EN TUSBOLETOS.MX

— **CANCIONES MÁGICAS**
Concierto
Casa de la Cultura del Mayab
Leopoldo Peniche Vallado
19:00 hrs
ENTRADA LIBRE

Lunes a viernes de 15:30 a 16:00 hrs.

CARLOS MACÍAS EN CONCIERTO

Concierto

Palacio de la Música

Sala de Conciertos

19:30 hrs

BOLETOS EN TUSBOLETOS.MX

05

SERES MITOLÓGICOS.

La cerámica en la cultura maya

Taller infantil

Gran Museo del Mundo Maya

Espacio Creativo Mejen Paalal

11:00 hrs

ENTRADA CON REGISTRO

visitas@granmuseodelmundomaya.com.mx

THE MAYAN PEOPLE:

A LIVING CULTURE

Recorrido general en inglés

Gran Museo del Mundo Maya

Sala de Exposición Permanente

11:00 hrs

BOLETOS EN TAQUILLA

EL PUEBLO MAYA:

CULTURA VIVA

Recorrido general en español

Gran Museo del Mundo Maya

Sala de Exposición Permanente

12:00 hrs

BOLETOS EN TAQUILLA

EL LAGO DE LOS CISNES

Danza

Teatro Armando Manzanero

17:00 y 20:30 hrs

BOLETOS EN TUSBOLETOS.MX

EVENTOS SUJETOS A CAMBIOS SIN PREVIO AVISO

cultura.yucatan.gob.mx

**FRECUENCIA
CULTURAL**
ARTE Y CULTURA EN SINTONÍA

A TRAVÉS DE 92.9 FM

ESCÚCHANOS EN:



como "Frecuencia Cultural"



Espacio donde artistas nuevos y con trayectoria pueden difundir su trabajo



**Gobierno
del Estado
de Yucatán**

SEDECULTA

SECRETARÍA DE LA CULTURA
Y LAS ARTES

EXPOSICIONES TEMPORALES



- **MIRADAS SUSURRANTES DE UN ENTORNO AISLANTE**

Exposición

Teatro Peón Contreras
Galería del callejón



- **ÍCONO MAYA. LIBROS Y CARTOGRAFÍAS DE LA PENÍNSULA DE YUCATÁN**

Exposición

Centro de Artes Visuales
Sala 6



- **FELIPE CARRILLO PUERTO IMAGEN Y MEMORIA DEL APÓSTOL MAYA**

Exposición

Gran Museo del Mundo
Maya Terraza Norte

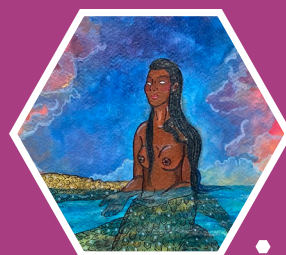

- **VOCES Y ECOS**

Exposición

Centro de Artes
Visuales

UBICA LOS RECINTOS

Teatro Peón Contreras

*Calle 60 número 463
X 57 y 59, Col. Centro*

Martes a sábado de 9:00 a 16:00
hrs, domingo de 9:00 a 14:00 hrs

Palacio de la Música - Centro Nacional de la Música Mexicana

Calle 58 X 59 Col. Centro

Consulta la programación en el
Fb: @PalacioDeLaMusicaCNMM
Ig: @palaciodelamusicacnmm

Biblioteca Pública Central Estatal Manuel Cepeda Peraza

*Calle 55 No 515 X 62
Col. Centro*

Lunes a viernes de 08:00 a 20:00
hrs, sábado de 09:00 a 14:00 hrs

Centro Cultural Ricardo López Méndez

*Calle 49 No. 260 x 46 y 48
Unidad Habitacional
Cordemex*

Tels.: 9999417942

Centro Cultural La Ibérica

*Calle 37 No. 526 x 74 y
74-A, Col. García Ginerés*

Tels.: 999 920 48 15

Teatro Armando Manzanero

*Calle 62 número 495 X
59 y 61, Col. Centro*

Lunes a sábado
de 9:00 a 21:00 hrs

Gran Museo del Mundo Maya de Mérida

*Calle 60 número 299 E,
Col. Unidad Revolución*

Miércoles a lunes
de 09:00 a 17:00 hrs

Centro de Artes Visuales

*Calle 60 número 411 por 47
Col. Centro*

Martes a viernes
de 09:00 a 20:00 hrs
Sábados y domingos
de 11:00 a 18:00 hrs

Centro Cultural de la Niñez Yucateca (CECUNY)

*Calle 59 No. 424-A
x 48 y 50, Col. Centro*

Tel.: 999 923 2647

Casa de la Cultura del Mayab Leopoldo Peniche Vallado

*Calle 63 No. 503A x 64 y 66
Col. Centro*

Tels.: 9999236185
y 9999280090



Gobierno
del Estado
de Yucatán

SEDECULTA

SECRETARÍA DE LA CULTURA
Y LAS ARTES



Feliz día de la Niñez



DEL 20 AL 30 / ABRIL

DANZA / TEATRO / MÚSICA
TALLERES / ARTES VISUALES

¡DESCARGA LA CARTELERA!



cultura.yucatan.gob.mx

SÍGUENOS EN:



@sedeculta



@sedeculta



sedeculta



@SedecultaYuc